В Сердобске женщина обвиняется в причинении смерти свекрови

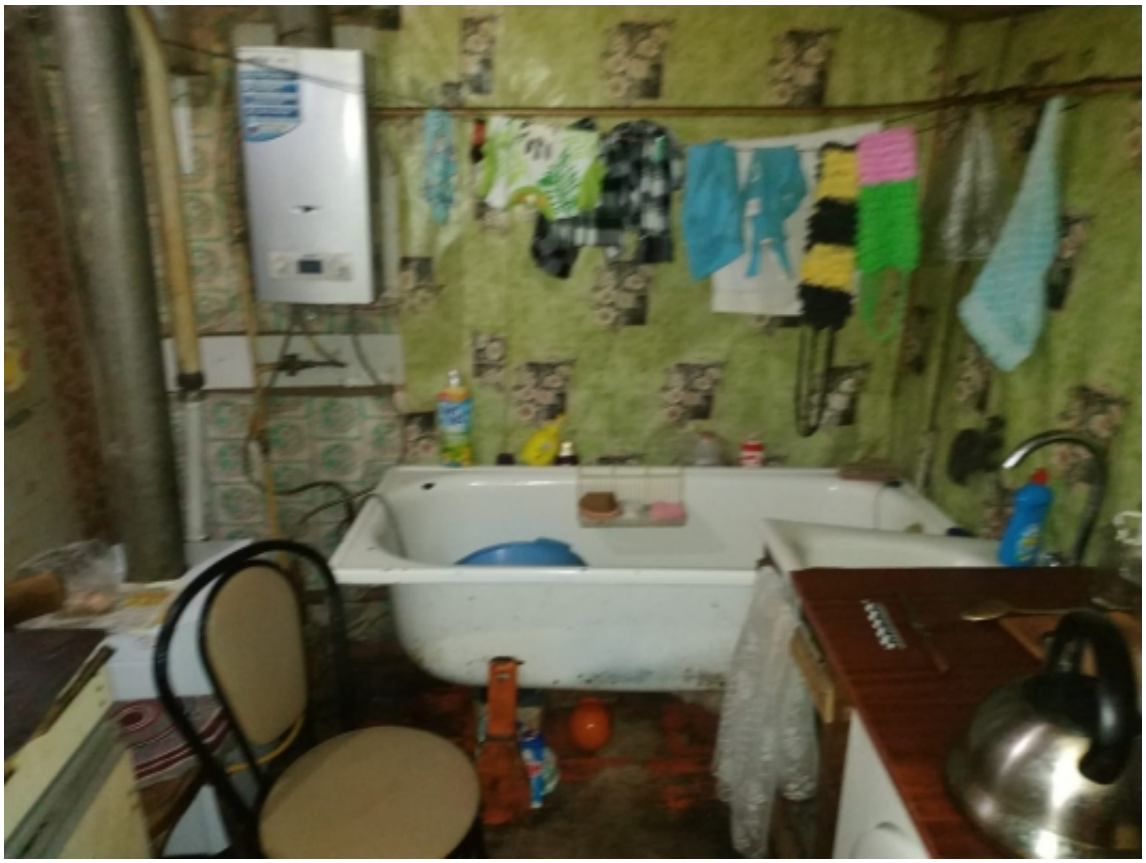

Сердобским межрайонным следственным отделом регионального Следственного комитета по факту насильственной смерти женщины 1958 года рождения возбуждено уголовное дело (ч. 4 ст. 111 УК РФ – умышленное причинение тяжкого вреда здоровью, повлекшее по неосторожности смерть потерпевшего).

По данным следствия, днем 14 октября 2019 года 35-летняя жительница Сердобска, находившаяся в состоянии алкогольного опьянения, пришла домой. Со свекровью у нее произошел бытовой конфликт, в ходе которого злоумышленница схватила кухонный нож и нанесла им один удар в область бедра потерпевшей.

Обвиняемая попросила соседей вызвать скорую медицинскую помощь. После причинения ранения она пыталась оказать помощь свекрови, перевязывала ей рану. Прибывшие

© 2024 Следственное управление Следственного комитета Российской Федерации по Пензенской области

медицинские работники уже не смогли помочь пострадавшей, 61-летняя женщина скончалась на месте происшествия от колото-резаной раны левого бедра, сопровождавшейся массивным кровотечением.

Жительница Сердобска задержана, ей предъявлено обвинение в совершении преступления, предусмотренного ч. 4 ст. 111 УК РФ. По решению суда она помещена под домашний арест.

Следователем проводится комплекс следственных действий, направленных на установление всех обстоятельств совершенного преступления и закрепление доказательственной базы. Расследование уголовного дела продолжается.

Изображения

28 Октября 2019

Адрес страницы: https://penza.sledcom.ru/news/item/1404602

© 2024 Следственное управление Следственного комитета Российской Федерации по Пензенской области