Разыскивается 15-летняя Анастасия Авдеева

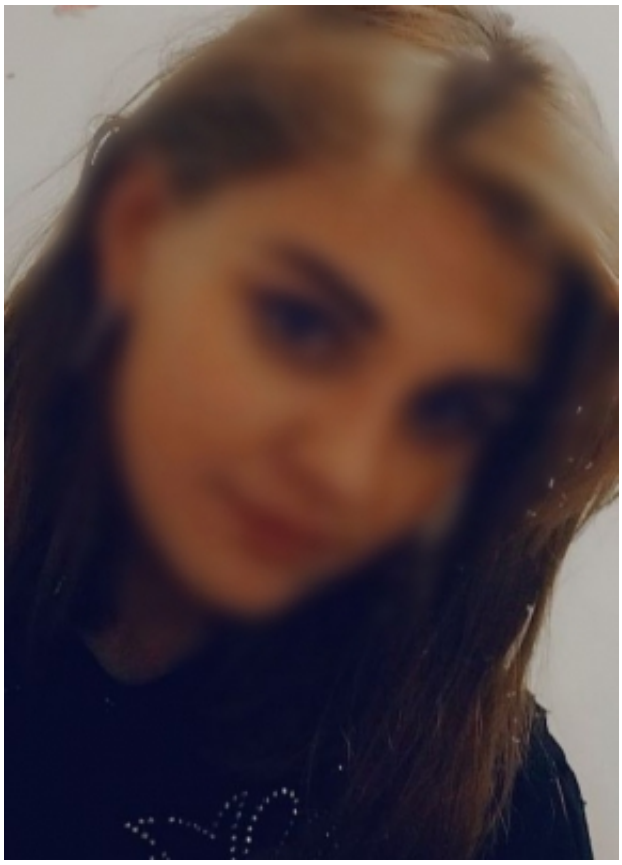

19 октября 2020 года в Кузнецкий межрайонный следственный отдел следственного управления СК России по Пензенской области поступило сообщение о безвестном исчезновении в Сосновоборске девушки, 2004 года рождения.

По предварительным данным, после 23 часов 19 октября 2020 года работник Пензенского лесного колледжа, расположенного в Сосновоборске, сообщил в правоохранительные органы о том, что в общежитие не вернулась учащаяся первого курса. Территорию колледжа девушка покинула около 17 часов того же дня. Семья несовершеннолетней проживает в селе Татарская Пенделка Кузнецкого района.

В целях детального установления обстоятельств произошедшего следственным путем Кузнецким межрайонным следственным отделом по факту безвестного исчезновения несовершеннолетней возбуждено уголовное дело (ч. 1 ст. 105 УК РФ - убийство). В настоящее

© 2024 Следственное управление Следственного комитета Российской Федерации по Пензенской области

время следователями и криминалистами проводится комплекс следственных действий, направленных на установление местонахождения несовершеннолетней. К поисковым мероприятиям привлечены волонтеры.

Следственное управление обращается с просьбой к жителям Пензенской области: при наличии информации о местонахождении девушки или обстоятельствах её исчезновения, сообщить по телефону 8(8412)36-17-02 или в полицию по телефону 02.

22 Октября 2020

Адрес страницы: https://penza.sledcom.ru/news/item/1509912

© 2024 Следственное управление Следственного комитета Российской Федерации по Пензенской области