Житель Пензенского района осужден за умышленное причинение тяжкого вреда здоровью

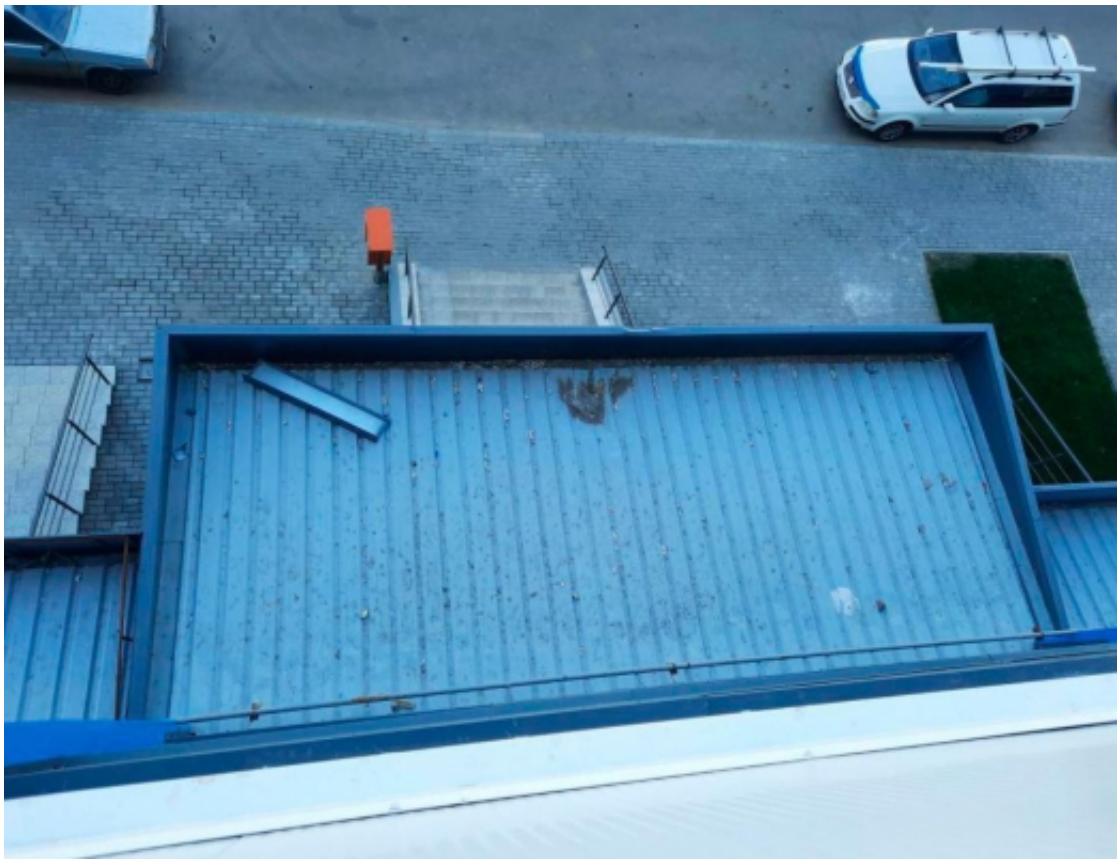

Собранные Зареченским межрайонным следственным отделом следственного управления СК России по Пензенской области доказательства признаны судом достаточными для вынесения приговора 23-летнему жителю Пензенского района по ч. 1 ст. 111 УК РФ (умышленное причинение тяжкого вреда здоровью).

По данным следствия, вечером 7 января 2021 года в селе Засечное Пензенского района потерпевший пришел в гости к ранее знакомой девушке, у нее в квартире находилась подруга. Позже к их компании присоединились еще двое молодых людей. После совместного употребления спиртного они вышли на лестничную площадку. Через некоторое время в подъезде остались обвиняемый и потерпевший. Между молодыми людьми произошел конфликт, переросший в потасовку. В результате они оказались на общем балконе, где злоумышленник, схватив оппонента за куртку, прижал его к ограждению балкона, приподнял

© 2024 Следственное управление Следственного комитета Российской Федерации по Пензенской области

и сбросил вниз. Потерпевший упал с высоты четвертого этажа на козырек подъезда, а затем на лестницу около входа в подъезд.

Злоумышленник, имея реальную возможность оказать помощь пострадавшему, покинул место происшествия, оставив его на улице. Молодой человек был обнаружен таксистом, прибывшим по вызову к многоквартирному дому.

В результате противоправных действий потерпевший 1999 года рождения получил травму головы, грудной клетки, множественные переломы, в том числе ноги с последующей ампутацией, а также общее переохлаждение.

Несмотря на непризнание злоумышленником вины в совершении инкриминируемого деяния, следствием собран комплекс доказательств, подтверждающих его причастность к совершению преступления. Приговором суда жителю Пензенского района назначено наказание в виде 2 лет лишения свободы с отбыванием в колонии общего режима. Взят под стражу в зале суда. Приговор не вступил в законную силу.

25 Марта 2022

Адрес страницы: https://penza.sledcom.ru/news/item/1667729

© 2024 Следственное управление Следственного комитета Российской Федерации по Пензенской области